

JAK SIĘ MASZ? JAK SIĘ PAN / PANI MA?

świetnie	😊😊😊
bardzo dobrze	😊😊
dobrze	😊
tak sobie	😊😞
źle	😞
bardzo źle	😞😞
fatalnie	😞😞😞

A TY / PAN / PANI?

Jak on / ona ma na imię? On / Ona ma na imię
 Jak on / ona się nazywa? On / Ona nazywa się
 Jak on / ona się ma? On / Ona się ma



chory = sick



tak sobie

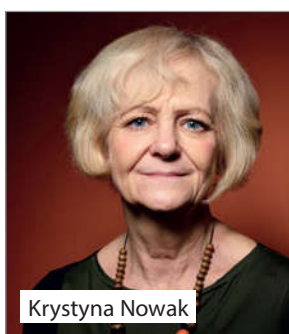
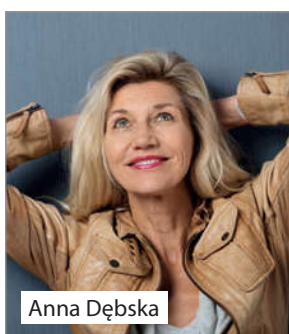

4 Proszę napisać jak mają na imię, jak się nazywają i jak się mają 4 osoby ze zdjęć z ćwiczenia 3.

5a Proszę uzupełnić dialogi, postuchać nagrania i sprawdzić swoje odpowiedzi.

CD
6-11

Note that this is a formal conversation because of the usage of "pan" and "pani" (Mr. and Mrs. resp.)

– Dzień..... dobry.
 – Dzień dobry. Przepraszam, jak się pani nazywa?
 – Nazywam się..... Marta Nowak, a jak się pan nazywa..... ?
 – Mam na..... imię Andrzej. Nazywam się Kowalski.
 – Miło..... mi. **A**

– Cześć, jak..... się masz?
 – Dobrze....., a ty?
 – Tak sobie..... **B**

– Dobry..... wieczór.
 – Dobry wieczór. Jak ma pani..... na imię?
 – Jestem Jan. A jak ma pani na imię..... ?
 – Mam..... na imię Monika. **C**

– Cześć. Jestem Anka, a..... ty?
 – Piotrek.
 – Jak się nazywasz?
 – Nazywam..... się Wójcik. **D**

– Cześć..... Marta, co u ciebie słychać..... ?
 – U mnie? Nic nowego....., a u ciebie?
 – Też po..... staremu. **E**

– Dzień dobry pani, co u pani..... słychać?
 – Dzień dobry, wszystko..... w porządku,
 a u..... pana?
 – Dziękuję....., u mnie też. **F**



Wymowa

5b Proszę przeczytać z kolegą / koleżanką dialogi.

• SŁOWNICTWO LICZEBNIKI

- 0 zero
- 1 jeden
- 2 dwa
- 3 trzy
- 4 cztery
- 5 pięć
- 6 sześć
- 7 siedem
- 8 osiem
- 9 dziewięć
- 10 dziesięć

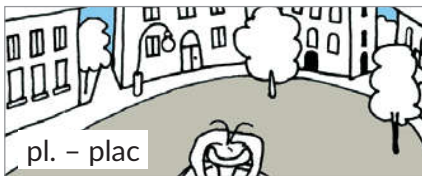

6 Proszę zapytać kolegę / koleżankę:

Ile jest 2+3? Ile jest 6-4? 2+3 jest itd.

Wymowa

7a Proszę przeczytać na głos treść wizytówek według podanego wzoru.

- Przepraszam, jaki numer telefonu ma pani Anna Nowak?
- Proszę powtórzyć imię!
- **Anna.**
- Proszę powtórzyć nazwisko!
- **Nowak.**
- 61 649 64 34.
- **Jaki ona ma adres?**
- ul. Polna 10 przez 3.



Proszę przeliterować imiona i nazwiska z wizytówek.

A Be Ce De E eF Gie Ha I Jot Ka eL eł eM eN O Pe eR eS Te U Wu Y(igrek) Zet

UWAGA!

ą/ę ← z ogonkiem ć/ó/ń/ś/ź ← z kreską ź ← z kropką

7b Proszę pracować w grupie.

Wójcik Agnieszka Żywulko Krzysztof
 Kiełbasa Zielińska Lusława Szymańska
 Lutomierz Krystyna Woźniak
 Dąbrowski Stanisław Kozłowska
 Tomasz Grzeło Jankowski Salezy

1. Proszę zdecydować, czy to jest imię, czy nazwisko.
2. Które imiona i nazwiska są męskie, które żeńskie, a które uniwersalne?
3. Jak Pan / Pani myśli, które imiona i nazwiska są popularne, a które nie?
4. Czy zna Pan / Pani inne polskie imiona i nazwiska?
5. Jakie imiona i nazwiska są popularne w Pana / Pani kraju?

7c Popularne adresy to np. ulica Mickiewicza, Solidarności, Jana Pawła II, Piłsudskiego, Chopina. A w Pana / Pani kraju?

W moim kraju popularne adresy to: